

NHN wedstrijd

08-10-2023



Locatie:
LR&PC Esdalruiters
Boerweg 9, 7825 TN Emmen

Welkom, bij de Nadac Hoopers Nederland @Keybo te Winschoten

Super leuk dat jullie deelnemen aan deze dag!

Terrein open: 8.00 uur

Secretariaat open: 8.30 uur

Aanvang wedstrijd: 9.00 uur

Keurmeester: Wilma Nieboer (Technical) & Lisa Nijhof (Speed)

Tijdwaarneming en secretariaat Leendert Wignand

Vrijwilligers:

Jurjen Nieboer, Jamie Nieboer, Esther Booker, Liese Lotte van der Maas, Dorine Dubois, Suzanne Verschuuren, Svintha Visser, Cynthia de groot, Ina Feijen, Anita Kroon, Mitchel Menting, Sharon Erenstein,

Zonder deze geweldige vrijwilligers hadden wij geen Hooperswedstrijd kunnen organiseren. Wij zijn hun heel dankbaar!

Huisregels:

We zijn te gast bij de Esdalruiters, daar horen de volgende huisregels bij:

Bij de manege komt geen afvaldienst dus neem zoveel mogelijk mee naar huis.

- Afval, rommel en troep gooien we weg in de aanwezige afvalbakken.
- Parkeren geschiedt op aanwijzing van parkeerwachters (dit geldt enkel voor de ochtend).
- Honden dienen niet op het terrein te worden uitgelaten, dit kan wel aan het aangrenzende natuurgebied 'De Rietplas'.
- Een ongelukje kan natuurlijk gebeuren, ruim dit wel op en gooi het in de aanwezige afvalbakken.
- Zorg ervoor dat onze reuen niet tegen bosjes, hekjes of tegen deuren en manege eigendommen plassen. Weet je dat je reu graag wel zijn poot op tilt? Houd hem dan wat korter vast.
- Voor een spoedig verloop van de wedstrijd vragen we iedereen om op tijd aanwezig te zijn bij de start.
- We willen een ieder verzoeken om zijn, haar hond in de auto te laten gedurende de wedstrijd. Wegens ruimte gebrek hebben we geen plaats voor benches. Kan je hond niet in de auto blijven? Probeer de ruimte dan zo beperkt mogelijk te laten. Benches mogen niet in de bak staan, enkel in het stukje naast de bak (zie plattegrond).

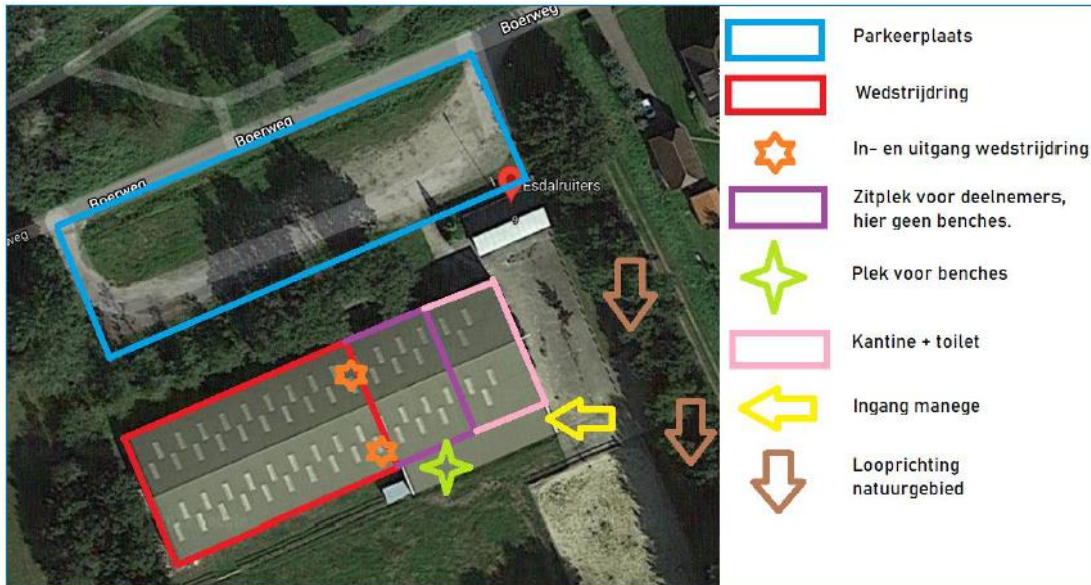

Er is een kantine aanwezig. Honden zijn NIET toegestaan in de kantine. In de kantine is het mogelijk om drinken of eten te halen, ook zijn hier de toiletten te vinden.

Neem uw afval zoveel mogelijk mee naar huis alstublieft de manege het afval word niet afgehaald door de vuilnis auto

Er mogen wel benches in de manege bak!

De wedstrijdring bevindt zich op het grote veld achter de kantine (rode vak). Geef de lopers die naar en van de ring gaan de ruimte.

Wil je in lopen met je hond? Op het eerste veld die je passeert is hier ruimte voor (roze vak).

Mochten er nog vragen/ opmerkingen zijn, horen we dit graag!

Belangrijke telefoonnummers

- Wedstrijdleiding:
Keybo
Wilma Nieboer
06-10389928
wsinot@hotmail.com
- Centrale Huisartsdienst Drenthe Telefoonnummer: 0900-1120112
Post Emmen
Ziekenhuislocatie Scheper (Treant)
Boermarkeweg 60, 7824 AA Emmen
- Dierenarts:
- Sterkliniek Dierenarts Emmen Telefoonnummer: 0591-686666
Vreding 6, 7811 AZ Emmen

Dagindeling

8.00 uur	Terrein open
8.30 uur	Secretariaat open
9.00 uur	Verkennen Technical A GP
	Lopen Technical A GP
	Ombouwen
	Verkennen Technical B GP
	Lopen Technical B GP
	Ombouwen
	Verkennen Technical A VP
	Lopen Technical A VP
	Ombouwen
	Verkennen Technical B VP
	Lopen Technical B VP
	Ombouwen
	Verkennen Technical A NH
	Lopen Technical A NH
	Ombouwen
	Verkennen Technical B NH
	Lopen Technical B NH
12.00 – 13.00	Pauze + prijsuitreiking Technical Nummers ophalen Speed
13.00 uur	Verkennen Speed A GP
	Lopen Speed A GP
	Ombouwen
	Verkennen Speed B GP
	Lopen Speed B GP
	Ombouwen
	Verkennen Speed A VP
	Lopen Speed A VP
	Ombouwen
	Verkennen Speed B VP
	Lopen Speed B VP
	Ombouwen
	Verkennen Speed A NH
	Lopen Speed A NH
	Ombouwen
	Verkennen Speed B NH
	Lopen Spee B NH
	Prijsuitreiking Speed

Prijzentafel:

	Gevarieerd parcours	Vast parcours	Numbered hoops
SA1	3	3	3
SA2	1	1	1
SB1	2	2	2
TA1	3	3	3
TA2	1	1	1
TB1	2	2	2
TB2	1	1	1

Technical A1				Gp	Vp	Nh
NR	licentie	Naam	Naam hond			
1	22012	Dorine Dubois	Almaz			
2	22003	Kristel van Loo	Milou			
3	22072	Melanie Coojmans	Woody			
4	20019	Esther Booker	Ootje			
5	21017	Danielle Duijs	Cooper			
6	23109	Ina Feijen	Youri			
7	22050	Nicole Koch	Koira			
8	21029	Lisa Nijhof	Joa			
9	22076	Lieselotte v.d Maas	Olaf			
10	21008	Patricia Boiten	Pepe			
11	22028	Emma Stoevenbelt	Zaza			
12	22049	M.K. Arends	pip			
13	23003	Kristel van Loo	Cartouche			

Technical A2				Gp	Vp	Nh
NR	licentie	Naam	Naam hond			
14	23089	Marian van Dalen	Flozy Flizke			
15	23082	Nikki Polman	Jet SM19			

technical B1				Gp	Vp	Nh
NR	licentie	Naam	Naam hond			
16	21002	Aafke Snijder	Lewis			
17	20018	lenie v.d Vliet	Saartje TM23			
18	18031	Marjolein Burggraaf	Abby			
19	22022	Cynthia de Groot	Captain Hook			
20	19031	PatriciaBoiten	Diego			
21	17024	Danielle Duis	Lobke			
22	19020	Aafke Snijder	Rebel			

Technical B2				Gp	Vp	Nh
NR	licentie	Naam	Naam hond			
23	18025	Marian Brocatus	Sacha			

Speed A1				Gp	Vp	Nh
NR	licentie	Naam	Naam hond			
24	22053	Sharon Erenstein	Gamble			
25	21041	Mary Kerksen	Phi			
26	23016	Jannie Bleeker	Denver			
27	23070	Peta Steinstra	Stein			
28	23057	Marcel van Brugger	Milla			
29	22001	Geertje Jalving	Diva			
30	23040	Paulien Vreede	Juultje			
31	22081	Hennie Roemahlewang	Rush			
32	23059	Bertha Slagter	Dakota			
33	23088	Hannie Markus	Faith			
34	23064	Mirna Rood	Yara			
35	22082	Anita Kroon	Yahrzi			
36	20027	Melanie Feij	Shelby			
37	23017	Dick Bleeker	Nox			
38	23101	Fabiënne Dickhoff	Skip			
39	18095	Ank Knuvers	Gijs			
40	21042	Mary Kerksen	Ferno			
41	23112	Sharon Erenstein	Relay			

Speed A2				Gp	Vp	Nh
NR	licentie	Naam	Naam hond			
43	19011	Wilma Nieboer	Bajou			
44	22058	Wilma Nieboer	Finley			

Speed B1				Gp	Vp	Nh
NR	licentie	Naam	Naam hond			
44	18055	Esther Hadders	Jaslin			
45	19032	Yvonne Tuk	Kendra			
46	19014	Anneke Hollemans	BonBon			
47	19085	Marcel Verbruggen	Aiko			
48	16048	Peta Steinstra	Sef SM22			
49	18019	hannie Markus	Fenna SM21/22/23			
50	17017	Paulien Vreede	Timber TM21			
51	20036	wouterien Koops	Yuul SM23			
52	19100	Esther Hadders	Zion SC22/SM23			
53	20055	Yvonne Tuk	Petsee			
54	19015	Anneke Hollemans	Bizzy Lizzy			

Kantine:

Pinnen is mogelijk

Koffie / thee	€ 1,00
Fris / water	€ 1,00
Blikje fris	€ 1,50
Blikje bier	€ 2,00
Ranja	€ 0,50
Warme chocolademelk met slagroom	€ 2,50
Cup à soup	€ 1,50
Tosti	€ 1,50
Zakje chips	€ 1,00
Koek	€ 1,00
Cake	€ 1,00
Twix / Mars / Snicker	€ 1,00

Deze wedstrijd is mede mogelijk gemaakt door:

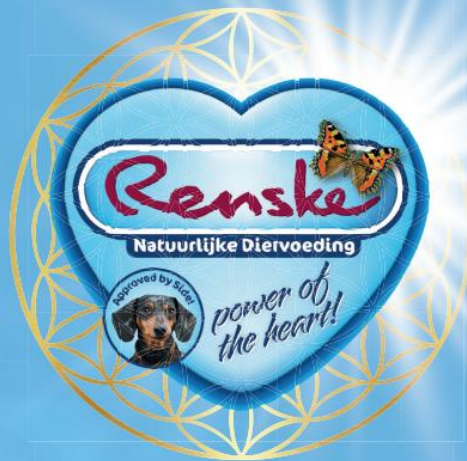

100% Natuurlijk
Hoog vers vlees -of visgehalte
Gluten- en graanvrij
Hypoallergeen



**Benieuwd naar
onze producten?**

Bekijk dan ons assortiment
op www.renske.com!



HOLISTIC
health
food
lifestyle
change
variety
spirit
balance
emotions
holistic
hope
friendship
energy

